

畢業生流向調查系統簡介

製作單位：研究發展處

研發處

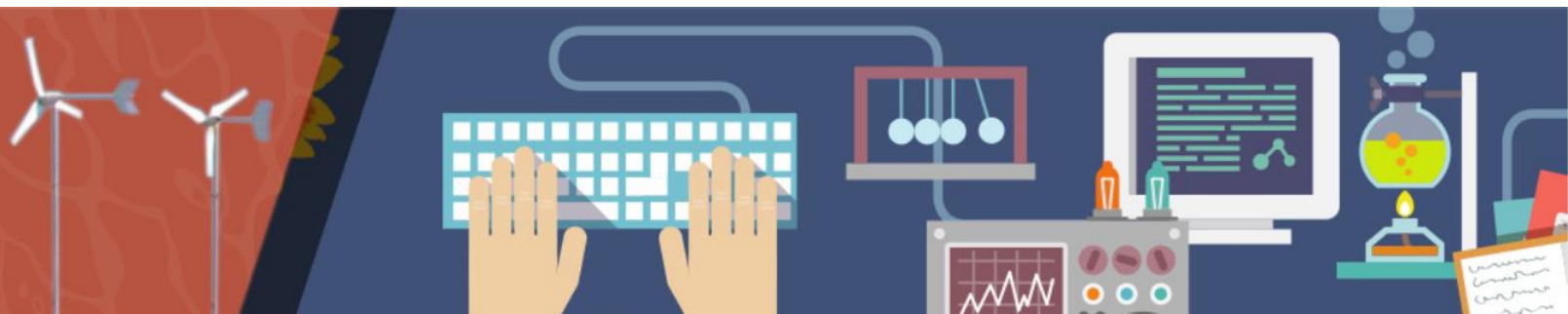

登入畢業生流向調查系統

- 方法一：[澎科大首頁](https://www.npu.edu.tw/home.aspx)/[快速連結](#)/[畢業生流向調查系統](#)

- URL: <https://www.npu.edu.tw/home.aspx>
- Navigation bar: 網站導覽 | 公布欄 | 捐款興學 | 行事曆 | 檢索查詢 | 相關連結 | English | 回首頁 | 對象
- Header: 國立澎湖科技大學 National Penghu University of Science and Technology
- Main navigation: 認識澎科大, 入學須知, 校務資訊, 行政單位, 學術單位, 資訊服務
- Footer: 資訊系統, 快速連結, 行政等區

Annotations in the image:

- 1. 澎科大首頁**: A red box highlights the main navigation bar, with a red arrow pointing to the '校務資訊' (University Information) link.
- 2. 下方的快速連結**: A red box highlights the '快速連結' (Quick Links) section in the footer.
- 3. 點擊畢業生流向調查系統**: A red box highlights the '畢業生流向調查系統' (Graduate Flow Survey System) link within the '快速連結' section.

登入畢業生流向調查系統

- 方法二：網址欄填入「<https://is.npu.edu.tw>」

1. 網址欄填入：<https://is.npu.edu.tw>

2. 登入本系統

畢業流向調查

身分證字號

請輸入身分證字號

生日

請輸入生日

登入

登入畢業生流向調查系統

- 輸入帳號：身分證字號
- 輸入密碼：生日

畢業流向調查

身分證字號

請輸入身分證字號

1. 輸入帳號：身分證字號

生日

請輸入生日

2. 輸入密碼：選擇生日

登入

3. 點擊登入

畢業生流向調查系統

- 基本資料

基本資料		1. 點擊基本資料	
姓名	測試君	畢業年月	108年1月
學號	1234567890	部別	進修部
學院	觀光休閒學院	系科	觀光休閒系
班級	進修部四技觀光休閒系四甲		
電子信箱	test@gmail.com		
戶籍地址	澎湖縣馬公市	2. 確認個人基本資料無誤	
通訊地址	同戶籍地址	高雄市三民區	
手機 1	0912345678	手機 2	
電話 1	06-1234567	電話 2	
FB帳號		傳真	
繼續填寫現狀調查>>		3. 點擊繼續填寫現狀調查>>	

畢業生流向調查系統

- 現狀調查—畢業後現況

基本資料 現狀調查

畢業後現狀

- 就業 (含職業軍人、打工、兼職)
- 自行創業
- 在職進修 (升學及就業)

- 升學
- 留學 (有正式學籍)
- 遊學 (無正式學籍、語言學校)

- 服役 (義務役、替代役)
- 教育實習
- 家管

- 待業
- 補習/準備考公職
- 補習/準備升學考試

1.

選擇您目前的就業情況

畢業生流向調查系統

- 現狀調查—工作相關資料

工作狀況 全職工作 部份工時

服務單位名稱 Google

工作職稱 工程師

服務單位地址 台北市Google大道

服務單位電話 02-168888888

服務單位傳真 02-888888888

2. 填寫您目前工作的相關資料

畢業後問卷 四技畢業一年問卷連結 (就業-全職工作) 3. 點擊畢業後問卷

畢業生流向調查系統

• 現狀調查—全職工作填報問卷總覽

請問您任職的機構性質為何

您現在工作職業類型為何

您畢業後花了多久時間找到第1份工作

您現在工作平均每月收入為何

請問您現在主要的工作所在地點為何

您目前所具備的專業能力與工作所要求的相符程度為何

您目前的工作內容，是否需要具備專業證照

您對目前工作的整體滿意度為何

您目前的工作內容與原就讀系、所、學位學程之專業訓練課程，其相符程度為何

您在學期間以下哪些「學習經驗」對於現在工作有所幫助

您是否為了工作 or 自我生涯發展，而規劃進修以提升自我專業能力

您最常參與過學校哪些職涯活動 or 就業服務的幫助

畢業生流向調查系統

• 現狀調查—填寫全職工作填報問卷(1)

依序填寫問卷內容

全職工作填報問卷

1. 請問您任職的機構性質是：（必填）

- (1). 企業（包括民營企業或國營企業...等）
- (2). 政府部門(含職業軍人)
- (3). 學校（包括公立及私立大學、高中、高職、國中小...等）
- (4). 非營利機構
- (5). 創業
- (6). 自由工作者(以接案維生或個人服務，例如撰稿人...)
- (7). 其他：

2. 您現在工作職業類型為何？（必填）

- (1). 建築營造類
- (2). 製造類
- (3). 科學、技術、工程、數學類
- (4). 物流運輸類
- (5). 天然資源、食品與農業類
- (6). 醫療保健類
- (7). 藝文與影音傳播類
- (8). 資訊科技類
- (9). 金融財務類
- (10). 企業經營類
- (11). 行銷與銷售類
- (12). 政府公共事務類
- (13). 教育與訓練類
- (14). 個人及社會服務類
- (15). 休閒與觀光旅遊類
- (16). 司法、法律與公共安全類

3. 您畢業後花了多久時間找到第1份工作？（必填）

(若為創業者，請填寫畢業後之創業時間)

- (1). 約1個月內
- (2). 約1~2個月內
- (3). 約2~3個月內
- (4). 約3~4個月內
- (5). 約4~6個月內
- (6). 畢業前已有專職工作
- (7). 其他：

4. 您現在工作平均每月收入為何？（必填）

(請回答固定(經常)性收入，係指固定津貼、交通費、膳食費、水電費、按月發放之工作(生產、績效、業績)獎金及全勤獎金等)

- (1). 約新臺幣22,000元以下
- (2). 約新臺幣22,001元~25,000元
- (3). 約新臺幣25,001元~28,000元
- (4). 約新臺幣28,001元~31,000元
- (5). 約新臺幣31,001元~34,000元
- (6). 約新臺幣34,001元~37,000元
- (7). 約新臺幣37,001元~40,000元
- (8). 約新臺幣40,001元~43,000元
- (9). 約新臺幣43,001元~46,000元
- (10). 約新臺幣46,001元~49,000元
- (11). 約新臺幣49,001元~52,000元
- (12). 約新臺幣52,001元~55,000元
- (13). 約新臺幣55,001元~60,000元
- (14). 約新臺幣60,001元~65,000元
- (15). 約新臺幣65,001元~70,000元
- (16). 約新臺幣70,001元~75,000元
- (17). 約新臺幣75,001元~80,000元
- (18). 約新臺幣80,001元~85,000元
- (19). 約新臺幣85,001元~90,000元
- (20). 約新臺幣90,001元~95,000元
- (21). 約新臺幣95,001元~100,000元
- (22). 約新臺幣100,001元~110,000元
- (23). 約新臺幣110,001元~120,000元
- (24). 約新臺幣120,001元~130,000元
- (25). 約新臺幣130,001元~140,000元
- (26). 約新臺幣140,001元~150,000元
- (27). 約新臺幣150,001元~170,000元
- (28). 約新臺幣170,001元~190,000元
- (29). 約新臺幣190,001元~210,000元
- (30). 約新臺幣210,000元以上

畢業生流向調查系統

• 現狀調查—填寫全職工作填報問卷(2)

12. 您最常參與過學校哪些職涯活動或就業服務的幫助？(可複選，至多3項) (必填)

- (1).大專校院就業職能平台(UCAN)
- (2).職涯諮詢、就業諮詢
- (3).職涯發展課程(演講)及活動
- (4).業界實習、參訪
- (5).企業徵才說明會
- (6).校園企業徵才博覽會
- (7).定期工作訊息
- (8).校內工讀
- (9).校外工讀
- (10).其他：

勾選「其他」選項，請說明：

謝謝您的填寫!

填完後請按送出

送出

畢業生流向調查系統

- 現狀調查—完成本次問卷
— 回到系統主畫面，點擊確定完成本次問卷。

基本資料	現狀調查
畢業後現狀	
<input checked="" type="radio"/> 就業 (含職業軍人、打工、兼職) <input type="radio"/> 自行創業 <input type="radio"/> 在職進修 (升學及就業) <hr/> <input type="radio"/> 升學 <input type="radio"/> 留學 (有正式學籍) <input type="radio"/> 遊學 (無正式學籍、語言學校)	
服務單位傳真	02-88888888
畢業後問卷	四技畢業一年 問卷連結 (就業-全職工作)
確定	
取消	

完成問卷

意願調查事項

- 是否願意加入校友會或參與其相關活動
- 是否願意加入勞委會「畢業生資料介接」服務計畫

國立澎湖科技大學 意願調查事項

是否願意加入校友會或參與其相關活動

我同意加入校友會或參與其相關活動

是否願意加入勞委會「畢業生資料介接」服務計畫，由本校彙整提供基本資料及聯絡方式供機構就業專員聯繫，依需提供相關服務及輔導？

【本服務計畫經法務部函文釋義，未有違反個資法等情事。】

我同意加入勞委會「畢業生資料介接」服務計畫

送出

畢業流向調查

THANK YOU

感謝您的填答!

校友聯絡部

澎科大粉絲團

回登入頁

回澎湖科大